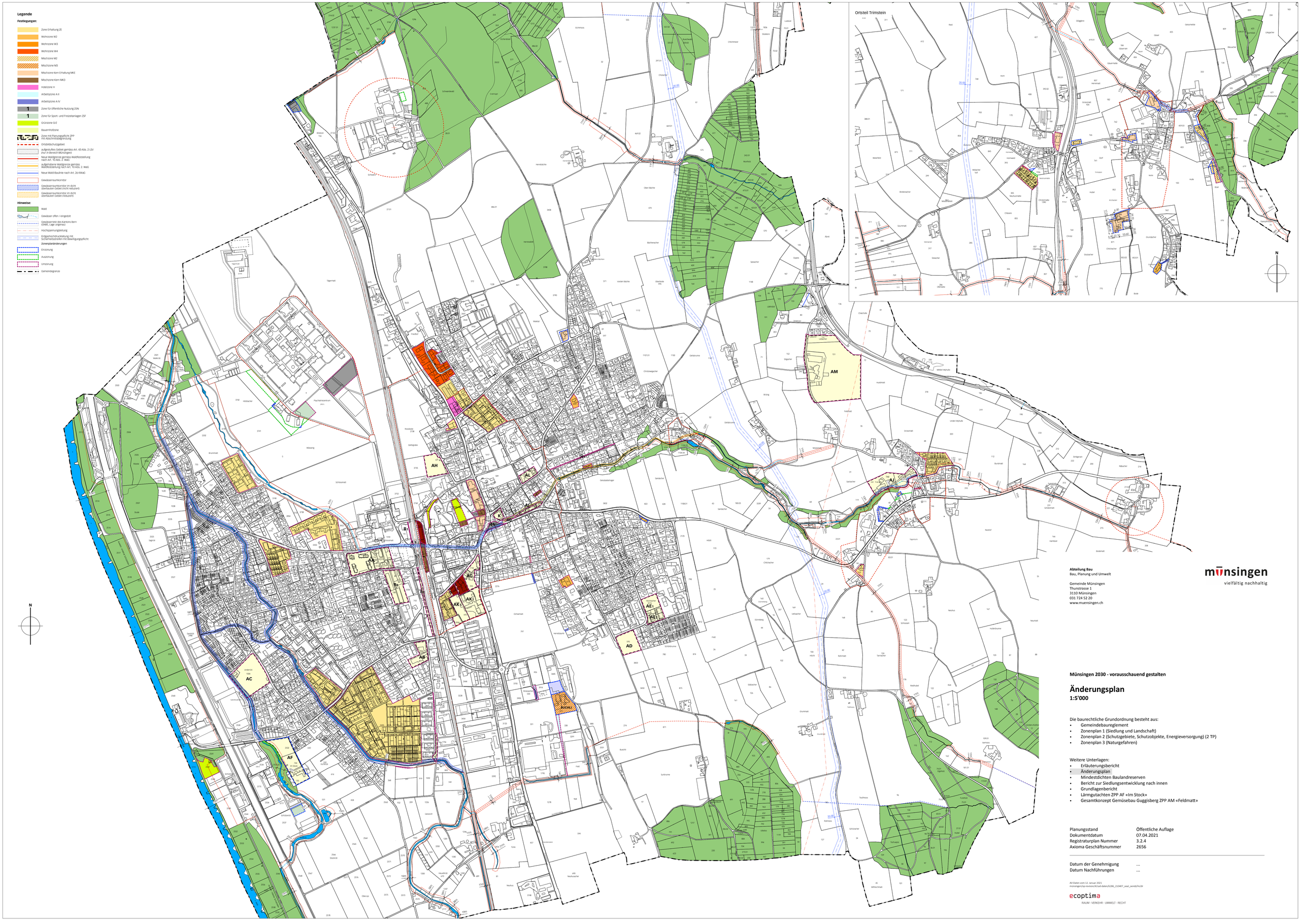

Abteilung Bau
Bau, Planung und Umwelt

Gemeinde Münsingen
Thunstrasse 1
3110 Münsingen
031 724 52 20
www.muensingen.ch

münsingen
vielfältig nachhaltig

Münsingen 2030 - vorausschauend gestalten

Änderungsplan
1:5'000

Die baurechtliche Grundordnung besteht aus:
- Gemeindebaureglement
- Zonenplan 1 (Siedlung und Landschaft)
- Zonenplan 2 (Schutzgebiete, Schutzobjekte, Energieversorgung) (2 TP)
- Zonenplan 3 (Naturgefahren)

Weitere Unterlagen:
- Erläuterungsbericht
- Änderungsplan
- Mindestdichten Baulandreserven
- Bericht zur Siedlungsentwicklung nach innen
- Grundlagenbericht
- Lärmgutachten ZPP AF «Im Stock»
- Gesamtkonzept Gemüsebau Guggisberg ZPP AM «Feldmatt»

Planungsstand	Öffentliche Auflage
Dokumentdatum	07.04.2021
Registraturplan Nummer	3.2.4
Axioma Geschäftsnummer	2656

Datum der Genehmigung	...
Datum Nachführungen	...

AV-Daten vom 12. Januar 2021
münsingen/zip-revision/kl/cad-daten/6286_210407_oeal_oeref/lm/br

ecoptima
RAUM - VERKEHR - UMWELT - RECHT