

Münsingen 2030 – vorausschauend gestalten
Richtplan Landschaft

1:10'000

Der Richtplan Landschaft besteht aus:

- Richtplankarte
- Massnahmenblätter
- Erläuterungsbericht

Weitere Unterlagen:

- Inventarplan Landschaft

Planungsstand	Genehmigung
Dokumentdatum	20.10.2021
Registratorplan Nummer	3.2.4
Axioma Geschäftsnummer	2656

Datum der Genehmigung	10.06.2022
Datum Nachführungen	

Genehmigungsvermerke

Öffentliche Mitwirkung vom 21.10.2019 – 29.11.2019
 Vorprüfung vom 18.12.2020

Beschlossen durch den Gemeinderat am 20.10.2021

sig. Beat Moser sig. Thomas Krebs
 Präsident Sekretär

Die Richtigkeit dieser Angaben bescheinigt:

Münsingen, 25.01.2022

sig. Thomas Krebs
 Abteilungsleiter Präsidiales und Sicherheit

Genehmigt durch das Amt für Gemeinden und Raumordnung am 10.06.2022

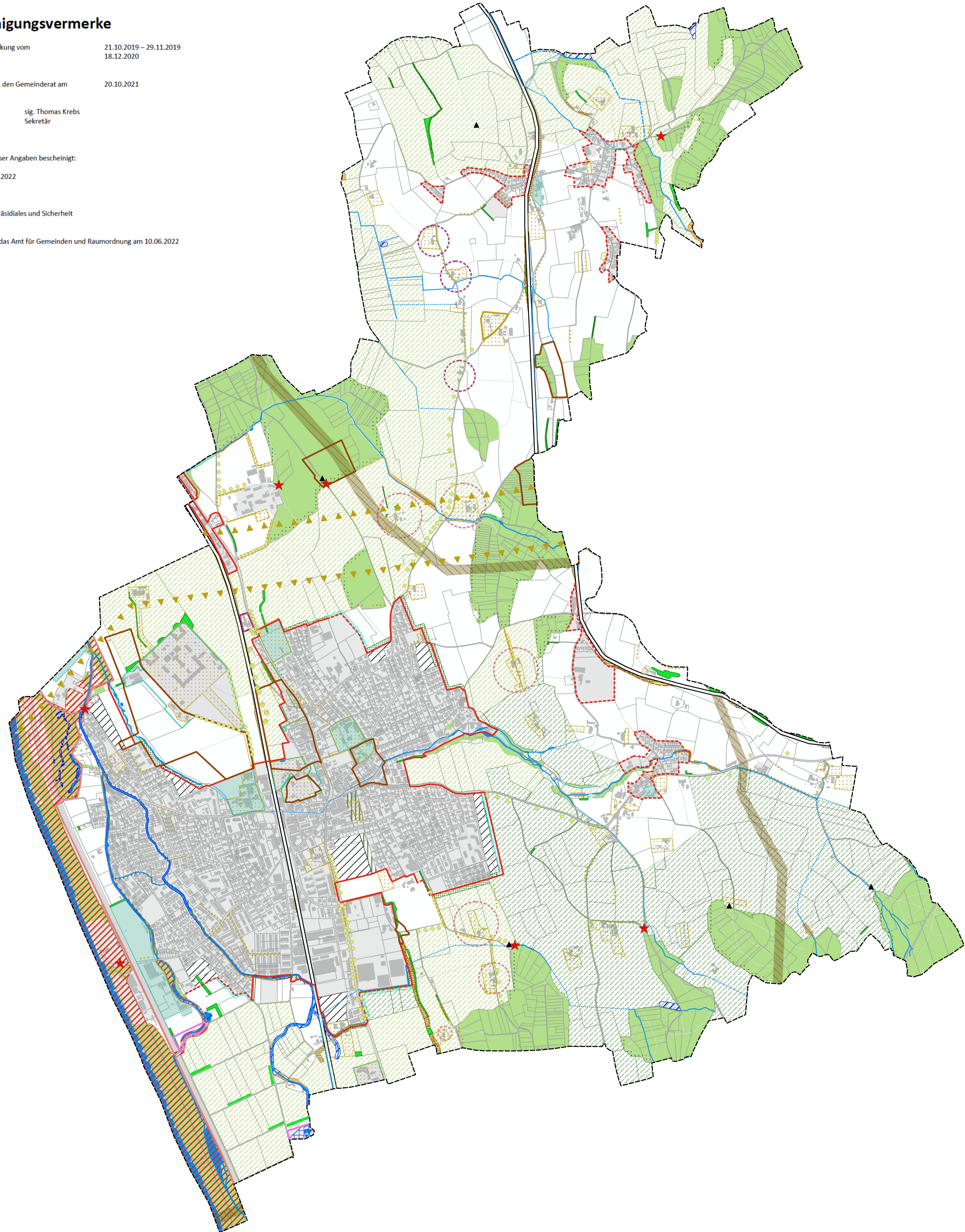

Legende

bestehend	neu		KS
	Kommunale Naturschutzgebiete Chesselau und Schützerüti	M 01	FS
	Wildwechselkorridor	M 01	FS
	Trockenstandort	M 01	FS
	Feuchtgebiet	M 01	FS
	Baumschutzgebiet / Hochstammobstgarten	M 01	FS
	Hecken und Feldgehölze	M 01	FS
	Ufergehölze	M 01	FS
	Pärke und Grünanlagen mit kulturhistorischer Bedeutung	M 04	FS
	Weitere Pärke und Grünanlagen	M 04	FS
	Grünkorridor im Siedlungsgebiet	M 05	FS
	Landschaftsschutzgebiet	M 06	FS
	Aussichtspunkt	M 06	FS
	Langfristige Siedlungsgrenze	M 06	FS
	Aufwertung Landschaftsbild	M 06	FS
	Erhalt der traditionellen Hofstruktur	M 06	FS
	Gestaltung Siedlungsänder	M 07	FS
	Baumreihen und Alleen	M 08	ZE/FS
	Strukturreicher Waldrand	M 09	ZE
	Ausgangspunkt für Erholung im Wald	M 09	ZE
	BLN-Gebiet Nr. 1314	M 01	
	Aarelandschaft zwischen Thun und Bern	M 01	
	Kantonales Naturschutzgebiet Nr. 48 Aarelandschaft Thun - Bern	M 01	
	Trockenwiesen und -weiden von nationaler Bedeutung	M 01	
	Trockenstandort von regionaler Bedeutung	M 01	
	Archäologisches Schutzgebiet	M 01	
	Feuchtgebiet von regionaler Bedeutung	M 01	
	Gewässernetz	M 03	
	offen		
	eingedolt		
	geplante Offenlegung Stampfelibach		
	Regionaler Siedlungstrenngürtel	M 06	
	offene Landschaft		
	langfristiges Entwicklungspotential für Wohnen und Arbeiten		
	Wald		
	Gebäude		
	Bauzonen, Strassen und Wege		
	Eisenbahnlinie		
	Gemeindegrenze		

Erklärung Koordinationsstand

FS: Festsetzung
 ZE: Zwischenergebnis
 VO: Vororientierung