

Münsingen 2030 – vorausschauend gestalten
Richtplan Landschaft
 1:10'000

Die Revision der Ortsplanung besteht aus:

- Baureglement
- Zonenplan 1
- Zonenplan 2
- Zonenplan 3
- Richtplan Energie
- **Richtplan Landschaft**
- Richtplan Mobilität

Weitere Unterlagen:

- Erläuterungsbericht
- Änderungsplan
- Inventarplan Landschaft
- Bericht zur Siedlungsentwicklung nach innen
- Grundlagenbericht
- Bericht Sozioökonomie
- Berichte Workshops 2018

Planungsstand Mitwirkung
 Dokumentdatum **18.09.2019**
 Registraturplan Nummer 3.2.4
 Axioma Geschäftsnummer 2656

Datum der Genehmigung ...
 Datum Nachführungen ...

georegio

Atelier für raumentwicklung | Bahnhofstrasse 35 • 3400 Burgdorf • 034 423 56 38 • info@georegio.ch • www.georegio.ch

Genehmigungsvermerke

Öffentliche Mitwirkung vom 21.10.2019 – 29.11.2019
 Vorprüfung vom ...

Beschlossen durch den Gemeinderat am ...

Beat Moser Thomas Krebs
 Präsident Sekretär

Die Richtigkeit dieser Angaben bescheinigt:

Münsingen, ...

Thomas Krebs
 Abteilungsleiter Präsidiales und Sicherheit

Genehmigt durch das Amt für Gemeinden und Raumordnung

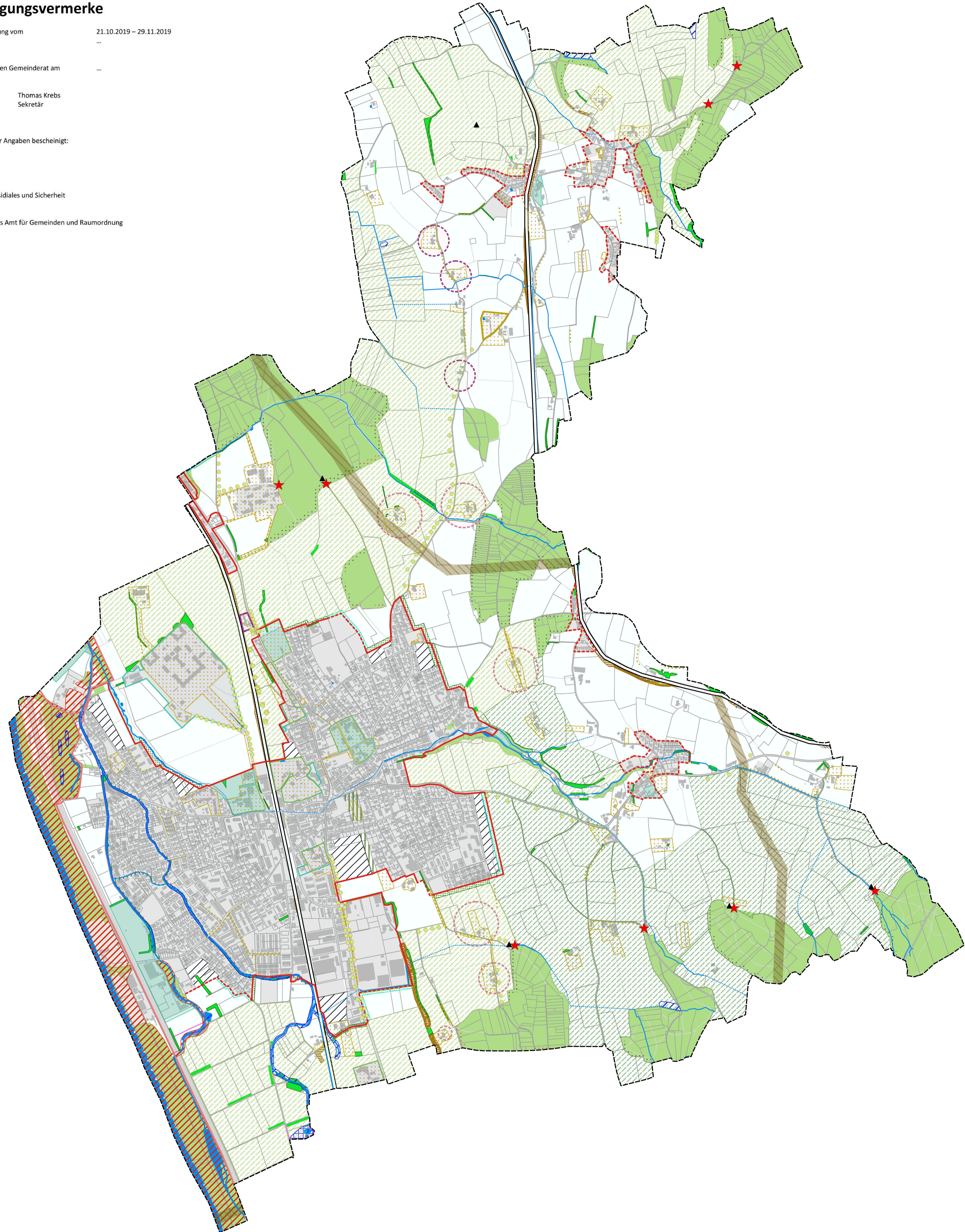

Legende

bestehend	neu		
Festlegungen			
	Kommunale Naturschutzgebiete Chesselau und Schützerüti	M 01	
	Wildwechselkorridor	M 01	
	Trockenstandort	M 01	
	Feuchtgebiet	M 01	
	Baumschutzgebiet / Hochstammobstgarten	M 01	
	Hecken, Feld- und Ufergehölze	M 01	
	Pärke und Grünanlagen mit kulturhistorischer Bedeutung	M 04	
	Weitere Pärke und Grünanlagen	M 04	
	Grünkorridor im Siedlungsgebiet	M 05	
	Landschaftsschutzgebiet	M 06	
	Aussichtspunkt	M 06	
	Langfristige Siedlungsgrenze	M 06	
	Aufwertung Landschaftsbild	M 06	
	Erhalt der traditionellen Hofstruktur	M 06	
	Gestaltung Siedlungsränder	M 07	
	Baumreihen und Allelen	M 08	
	Strukturreicher Waldrand	M 09	
	Ausgangspunkt für Erholung im Wald	M 09	
Hinweise			
	BLN-Gebiet Nr. 1314	M 01	
	Aarelandschaft zwischen Thun und Bern	M 01	
	Kantonales Naturschutzgebiet Nr. 48 Aarelandschaft Thun - Bern	M 01	
	Trockenwiesen und -weiden von nationaler Bedeutung	M 01	
	Trockenstandort von regionaler Bedeutung	M 01	
	Feuchtgebiet von regionaler Bedeutung	M 01	
	<i>Gewässernetz</i>	M 03	
	offen		
	eingedolt		
	offene Landschaft		
	langfristiges Entwicklungspotential für Wohnen und Arbeiten		
	Wald		
	Gebäude		
	Bauzonen, Strassen und Wege		
	Eisenbahnlinie		
	Gemeindegrenze		